

Kvarteret

OW WALLFAST

Mars 2011 | Information från din förvaltare



Wallfasts nya el-bilar är av märket Mitsubishi i-MiEV (Mitsubishi innovative Electric Vehicle).

Information från Wallfast

Wallfast laddar bilen

Som ett led i miljöarbetet har Wallfast köpt in elbilar till förvaltningen och dessutom satt upp laddningsstationer på diverse platser.

Wallfasts nya el-bilar är av märket Mitsubishi i-MiEV (Mitsubishi innovative Electric Vehicle). Bilen kan köras ca 16 mil på en laddning, men för säkerhets skull ska den laddas vid varje stopp. För att ladda bilen ansluter man kontakten i laddningsstationen – det tar sju timmar att ladda batteriet helt.

Två laddningsstationer finns nu på Wallfasts huvudkontor och på ytterligare två platser inom förvaltningen. Elbilen ger inga avgaser vid körning. Motorn är 2-5 gånger mer effektiv än bensin- och dieselmotorer och vi använder "grön elektricitet", som vatten-, vindkraft och el från solceller, för att ladda bilen. Alla dessa fördelar har gjort att Wallfast ser elbil som ett självklart val!



För att ladda bilen ansluter man kontakten i laddningsstationen.



Laddningsstation till elbil.

Lägenhetsnummer

Under våren har Skatteverket samlat in lägenhetsnummer för att uppdatera folkbokföringen. Ditt lägenhetsnummer står vid ditt namn på tavlan i entrén i din fastighet. Notera att det inte handlar om samma nummer som står på din dörr eller ditt hyreskontrakt.

Göra rent fogar

Behöver kakelfogarna i ditt badrum eller kök fräschas upp?

- Använd miljövänlig fogrengöring
- Följ husmorstipset:
Häll på ättika och låt dra i cirka 10 minuter.
Skrubba sedan försiktigt med en borste.

Läs mer på: www.husmorsknepe.se

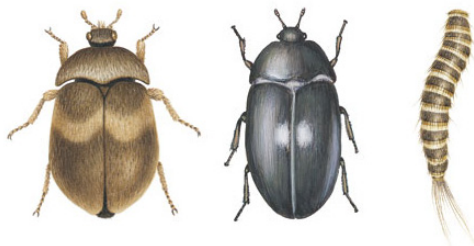

Brun pälsänger, Svart pälsänger och larv.

Ser du ohyra är du skyldig att anmäla

Om du upptäcker skadedjur eller ohyra i din fastighet, t ex möss, pälsängar, mjölbaggas eller myror, är du enligt hyreslagen skyldig att anmäla det. Kontakta omgående Anticimex på telefonnummer 08-517 634 00.

Se även www.anticimex.se

Osäker på sortering?

Vid Wallfasts senaste internrevision av miljöledningssystemet framkom att det i flera fastigheter råder oklarhet om hur sopor ska sorteras i miljörummen. Vi försöker hålla våra informationsskyltar uppdaterade, men ser du att det på något ställe fattas rätt information, är vi mycket tacksamma om du felanmäler. Är du mer intresserad av sopsortering, kan vi tipsa om en bra webbsajt: www.sopor.nu

Vad vill du läsa om i Kvarteret?

Vi uppskattar dina synpunkter och idéer.
Maila info@wallfast.com

Skydda dig mot lägenhetsinbrott

Om du är bortrest, använd timer till lampor, ytterbelysning, radio etc. Be grannar att löpande ta bort post, reklam och tidningar från golvet innanför lägenhetsdörren eller från postboxen. Se till att smycken, laptop, fotoutrustning, klockor och andra värdesaker inte är lättillgängliga för tjuven. Fotografera värdesaker och anteckna ex gravyr eller id-nummer så att du kan få tillbaka dina saker om de hittas.

Tipsa polisen! Ser du något misstänkt, ring närpolisens tipstelefon, dygnet runt, på 114 14.

Ingen reklam, tack!

Du vet väl att du kan beställa en "Ingen Reklam"-skylt från din fastighetsskötare? Skylten är framtagen av Wallfast för att vi ska få ett enhetligt utseende i fastigheterna.

Var med och stöd EARTH HOUR

– en global klimat-manifestation med syfte att skicka en politisk signal till makthavarna om att ta klimatfrågan på allvar. Den 26 mars mellan kl. 20.30 - 21.30 kan alla bidra genom att släcka sina lampor och apparater för att påminna oss om att spara energi. Läs mer på www.wwf.se

Viktig info om journummer

Information om vilket journummer som ska användas vid akuta fel i fastigheten finns på webben och på anslagstavlan i din portuppgång. Detta gäller akuta fel under icke kontorstid.

Med akuta fel menas när det finns risk att människor eller egendom kan skadas eller att sanitär olägenhet kan uppstå. Övriga uttryckningar debiteras hyresgästen. Vänligen respektera att journumret inte ska användas i onödan.

Fastighetsbolaget Wallfast äger och förvaltar fastigheter, huvudsakligen bostäder och kommersiella lokaler i Stockholmsområdet. Under 2002 påbörjades arbetet med att miljöcertifiera fastighetsbeståndet enligt ISO 14001, ett arbete som fortsätter med målet att inkludera alla fastigheter. På hemsidan www.wallfast.com finns mycket information för dig som hyresgäst.